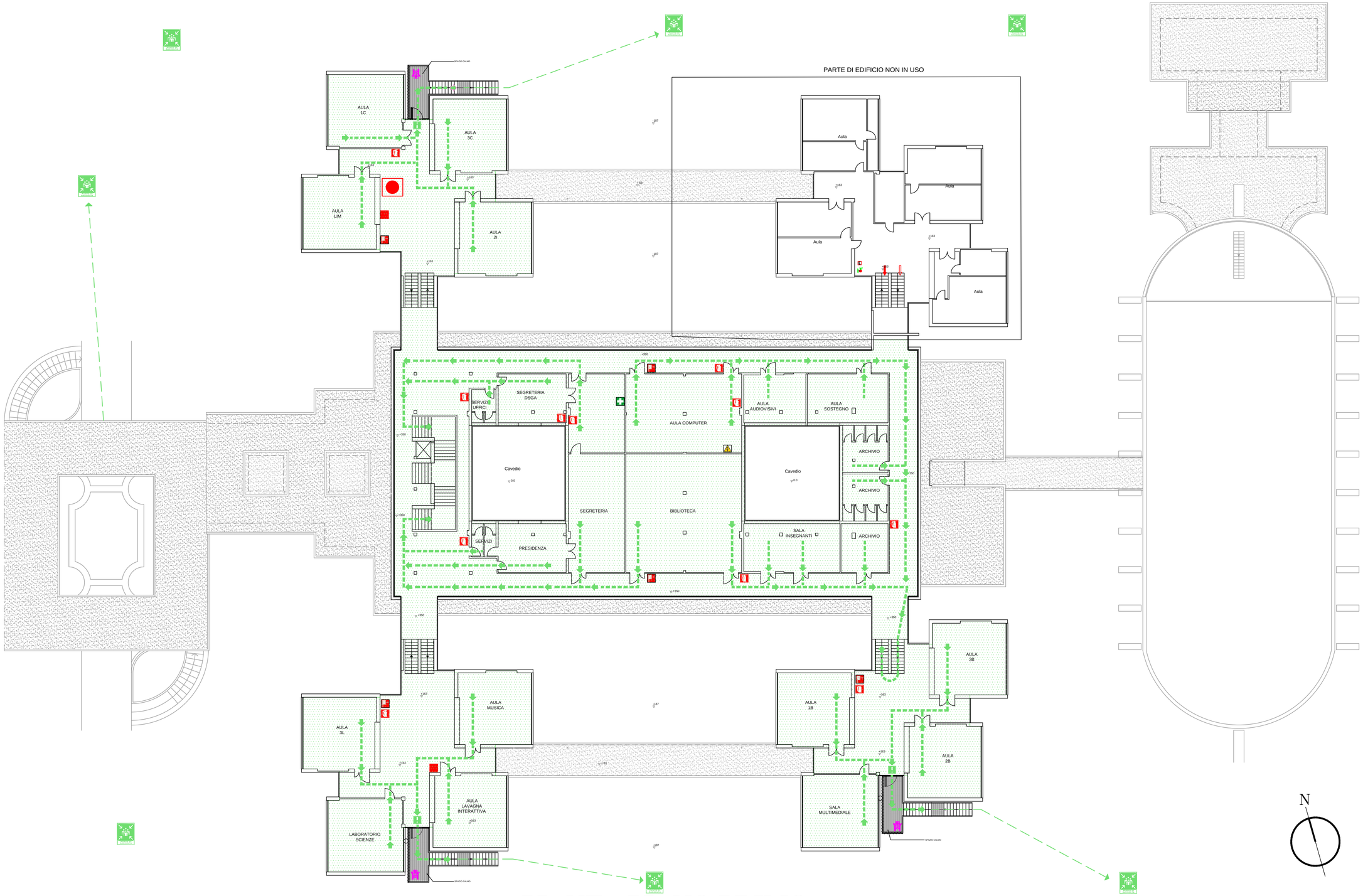

PIANTA PIANO PRIMO

Blocco interessato — *Percorso di uscita* — *Voi siete qui* — *Punto di raccolta* — *Uscita di Sicurezza* — *Idrante* — *Naspo* — *Estintore* — *Attacco autopompa V.V.F* — *Pulsante di emergenza* — *Pulsante di sgancio* — *Allarme antincendio* — DPI *Dispositivi di protezione individuale* — REI *Porta tagliafuoco* — L.E *Luce emergenza* — S.F. *Sensore Fumo* — *Pronto soccorso* — *Defibrillatore DAE* — *Tensione Elettrica* — *Gas Metano*

ISTITUTO COMPRENSIVO BRESCIA 1 NORD
SCUOLA SECONDARIA DI PRIMO GRADO "F.LANA"
VIA ZADEI N.76 - BRESCIA

PLANIMETRIA GENERALE DI EVACUAZIONE

IN CASO DI EMERGENZA:
1. Mantenere la calma.
2. Avvertire il personale incaricato e seguire le istruzioni.
3. Prestare attenzione ai segnali d'allarme.
4. Abbandonare velocemente l'area attraverso l'uscita più vicina non interessata dall'evento.
5. Raggiungere il punto di raccolta attraverso i percorsi indicati non interessati dall'evento.

GENERAL EVACUATION PLAN

IN CASE OF EMERGENCY:
1. No panic. Keep calm.
2. Inform the staff and follow the instructions.
3. Pay attention to alarm signals.
4. Leave quickly the area using the closer safe exit.
5. Reach the assembly point using the shown safe routes.

PLAN GENERAL D'EVACUATION

EN CAS DE DANGER:
1. Garder votre calme.
2. Prévenir d'urgence le personnel de sécurité et suivre strictement les instructions.
3. Prêter attention aux signaux d'allerte.
4. Abandonner vite le lieu par la sortie la plus proche qui n'est pas touchée de l'éventuel danger.
5. Rejoindre le point de ressemblement par les voies indiquées pas touchées par l'événement.

BRESCIA ACUSTICA ENERGIA
ENGINEERING LANCIANO
Via G. Galilei 26 - 25128 - Brescia
Tel 030/397119 - Fax 030/3398127

PIANO DI EMERGENZA
2016/2017

02	PIANO PRIMO	